

**PJ n°62**

-

**AVIS DES PROPRIETAIRES  
SUR LE REAMENAGEMENT**

*11° du I. de l'article D.181-15-2 du Code de l'Environnement*

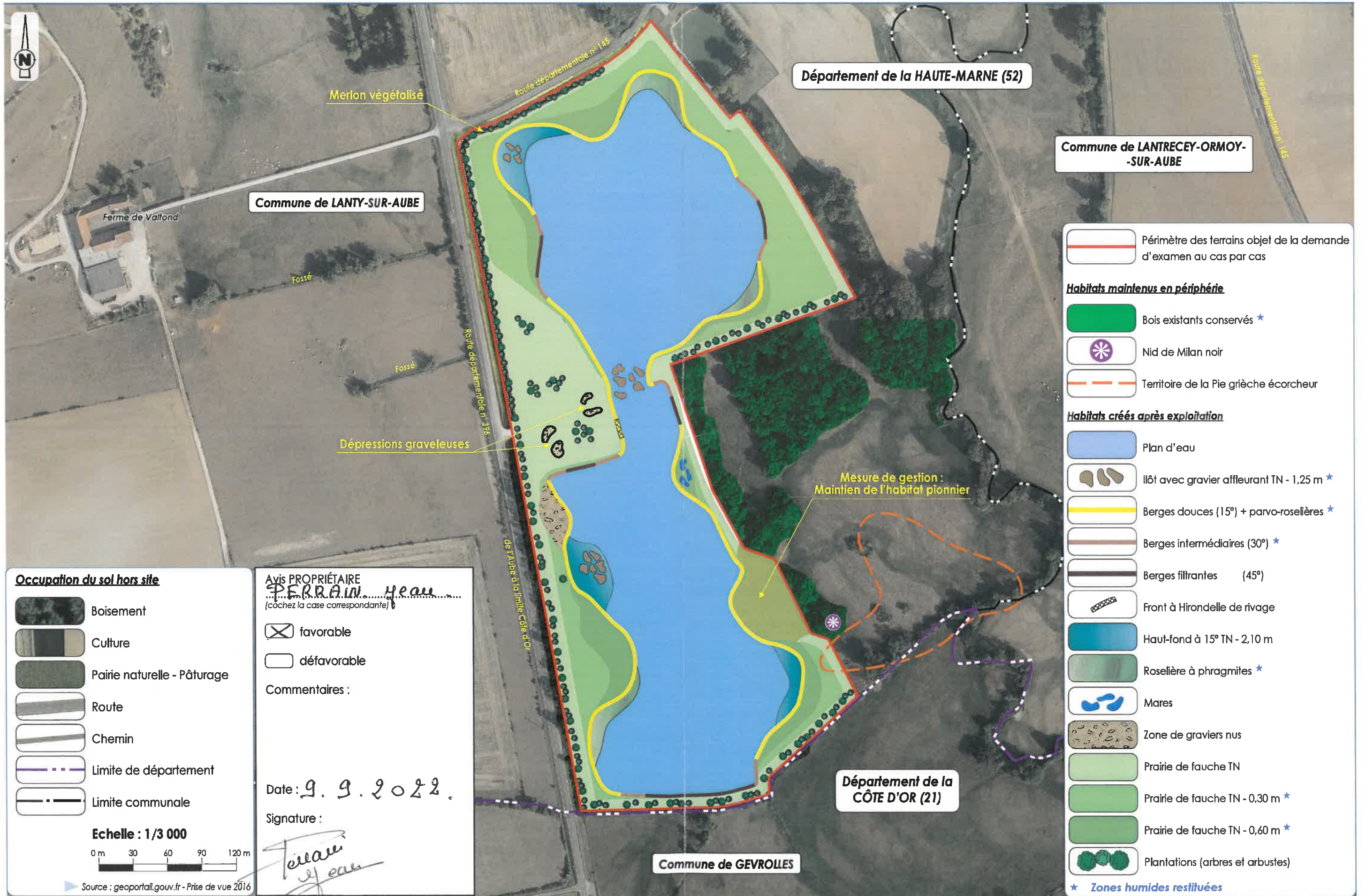

**Occupation du sol hors site**

	Boisement
	Culture
	Prairie naturelle - Pâturage
	Route
	Chemin
	Limite de département
	Limite communale

Avis PROPRIÉTAIRE  
**PERRAIN Jean**  
 (cochez la case correspondante)

favorable  
 défavorable

Commentaires :

Date : 9.9.2022.

Signature : *Jean Perrain*

	Périmètre des terrains objet de la demande d'examen au cas par cas
<b>Habitats maintenus en périphérie</b>	
	Bois existants conservés *
	Nid de Milan noir
	Territoire de la Pie grièche écorcheur
<b>Habitats créés après exploitation</b>	
	Plan d'eau
	Îlot avec gravier affleurant TN - 1,25 m *
	Berges douces (15°) + parvo-roselières *
	Berges intermédiaires (30°) *
	Berges filtrantes (45°)
	Front à Hirondelle de rivage
	Haut-fond à 15° TN - 2,10 m
	Roselière à phragmites *
	Mares
	Zone de graviers nus
	Prairie de fauche TN
	Prairie de fauche TN - 0,30 m *
	Prairie de fauche TN - 0,60 m *
	Plantations (arbres et arbustes)
* Zones humides restituées	





**Occupation du sol hors site**

- Boisement
- Culture
- Prairie naturelle - Pâturage
- Route
- Chemin
- Limite de département
- Limite communale

**Echelle : 1/3 000**  
 0 m 30 60 90 120 m

Source : geoportail.gouv.fr - Prise de vue 2016

**Avis PROPRIÉTAIRE**

(cochez la case correspondante)

- favorable
- défavorable

Commentaires :

Date : 20/08/2016  
 Signature : *[Signature]*

- Périmètre des terrains objet de la demande d'examen au cas par cas
- Habitats maintenus en périphérie**
- Bois existants conservés \*
- Nid de Milan noir
- Territoire de la Pie grièche écorcheur
- Habitats créés après exploitation**
- Plan d'eau
- Îlot avec gravier affleurant TN - 1,25 m \*
- Berges douces (15°) + parvo-roselières \*
- Berges intermédiaires (30°) \*
- Berges filtrantes (45°)
- Front à Hirondelle de rivage
- Haut-fond à 15° TN - 2,10 m
- Roselière à phragmites \*
- Mares
- Zone de graviers nus
- Prairie de fauche TN
- Prairie de fauche TN - 0,30 m \*
- Prairie de fauche TN - 0,60 m \*
- Plantations (arbres et arbustes)
- \* Zones humides restituées**